

TAHFIZH LEADERSHIP

www.tahfizhleadership.com





Siapa pun yang dekat dengan Al Quran mulia, diantara Malaikat yang paling mulia adalah Jibril karena ia, pembawa wahyu (Al-Quran), diantara nabi yang paling mulia nabi Muhammad karena ia mengajarkan Al-Quran, diantara bulan yang paling mulia bulan Ramadhan karena itu bulan turunnya Al-Quran, diantara hari yang paling mulia adalah hari Jumat karena itu hari turunnya Al-Quran, dan diantara manusia yang mulia adalah para penjaga Alquran.

Disisi lain disadari, bahwa tidak ada perubahan atau peradaban yang baik tanpa pemimpin yang baik. Maka bagaimana jika kita mampu melahirkan pemimpin-pemimpin yang baik yang berlandaskan Alqur'an? Atas dasar itulah program **Tahfizh Leadership** ini hadir.



VISI

Mewujudkan kepemimpinan di tengah-tengah umat dari kalangan hafizh qur'an

MISI

Menjadi lembaga yang dijadikan rujukan skala nasional dalam penyelenggaraan program tahfizh sekaligus leadership dalam satu paket

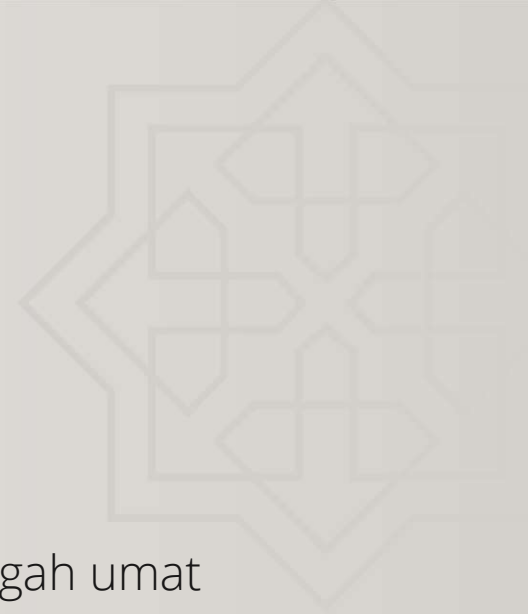

KELUARAN KONKRIT

Dengan bekal tahfizh, leadership dan public speaking, santri mampu membentuk dan memimpin kelompok tahfizh leadership minimal 5 orang di kalangan pemuda di tempat aktifitasnya masing-masing

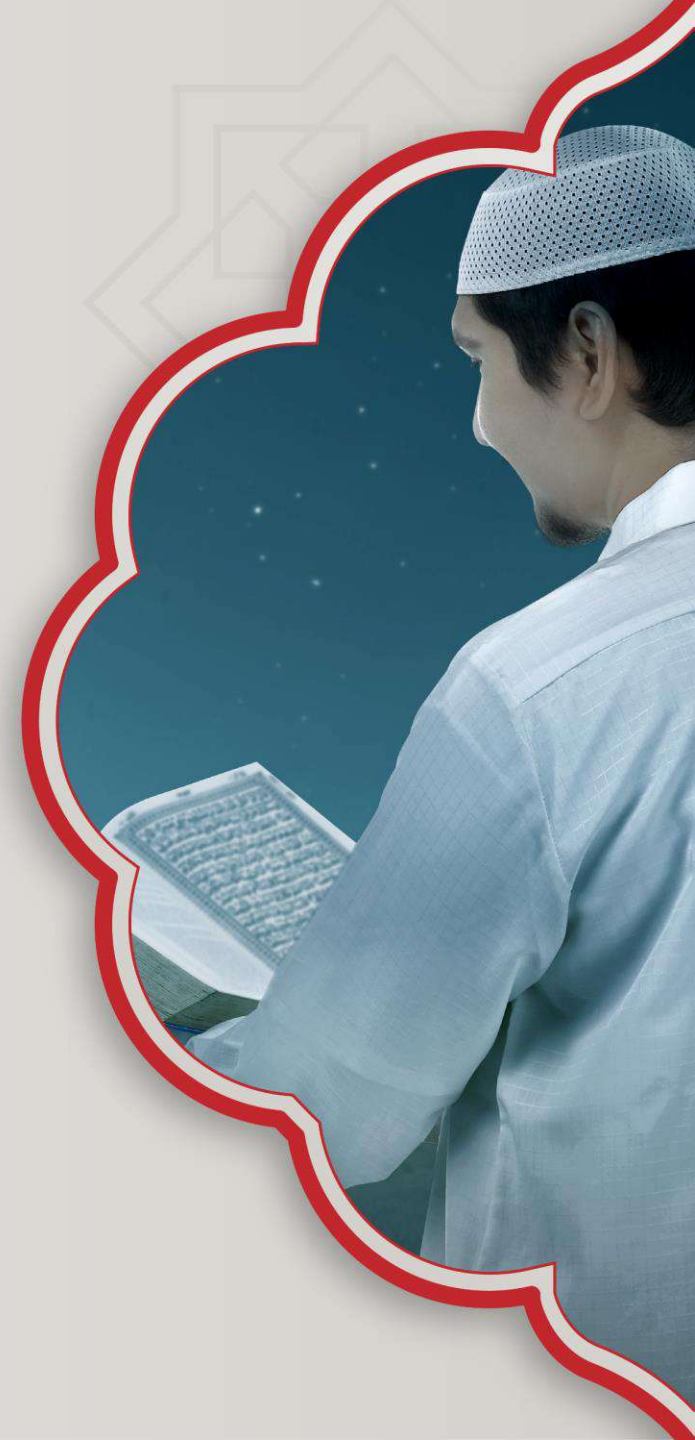

Kiprah Alumni

Saat ini tercatat 250 alumni dari 8 Angkatan yang tersebar di berbagai kota, profesi dan bidang kegiatan kontributif diantaranya sebagai pimpinan pesantren, pimpinan Lembaga, mahasiswa dalam dan luar negeri serta prestasi di berbagai bidang.

Prestasi



Dipercaya menjadi Imam
Sholat Ied UNS



Juara 3 MHQ
tingkat Provinsi DKI Jakarta



Alumni Tahfiz Leadership Masuk 9
Besar Kompetisi Public Speaking
Mahasiswa se-Asia Tenggara di
Malaysia

Pemimpin Pesantren



Fiki Abdan Amri

Pemimpin Ma'had Tahfizhul Qur'an Safinatunnajah,
Lampung



Ramdhan Fadhillah

Pemimpin Kampung Qur'an Bandung

Study ke Luar Negeri

Tahfiz Leadership
Your Gate to be Great

**SELAMAT TELAH DITERIMA
DI KAMPUS LUAR NEGERI**



MIFTAH QOIS
ALUMNI TAHFIZH LEADERSHIP ANGGKATAN 5

UNIVERSITAS AR-RAYAN YAMAN

Tahfiz Leadership
Your Gate to be Great

**SELAMAT TELAH DITERIMA
DI KAMPUS LUAR NEGERI**



A. IKROM FADHILLAH
ALUMNI TAHFIZH LEADERSHIP ANGGKATAN 5

UNIVERSITAS AL AZHAR KAIRO

Tahfiz Leadership
Your Gate to be Great

**SELAMAT TELAH DITERIMA
DI KAMPUS LUAR NEGERI**



Rezky Anasto Muhammad
ALUMNI TAHFIZH LEADERSHIP ANGGKATAN 3

UNIVERSITAS DI IRLANDIA

Tahfiz Leadership
Your Gate to be Great

**SELAMAT TELAH DITERIMA
DI KAMPUS LUAR NEGERI**



M. FAJRUL ISLAM
ALUMNI TAHFIZH LEADERSHIP ANGGKATAN 5

UNIVERSITAS ISLAM MADINAH

Tahfiz Leadership
Your Gate to be Great

**SELAMAT TELAH DITERIMA
DI KAMPUS LUAR NEGERI**



FATHAN MUHAMMAD HIKAM
ALUMNI TAHFIZH LEADERSHIP ANGGKATAN 5

FIKA NOOR MUHAMMAD
ALUMNI TAHFIZH LEADERSHIP ANGGKATAN 5

**BEASISWA PENDIDIKAN
Pemerintah Brunei Darussalam**

Study Di Dalam Negeri

1. S-2 Universitas Indonesia
2. S-2 Institut Pertanian Bogor
3. S-1 Universitas Negeri Jakarta
4. S-1 Universitas Islam Negeri
5. S-1 Telkom University
6. S-1 Universitas Lampung

Pembekalan Bisnis

Bagi alumni yang tidak melanjutkan studi dan memilih bisnis mandiri, mereka dibekali ilmu Bisnis Properti:

- Training 2 pekan
- Magang 3 bulan
- Praktek bisnis dengan pendampingan
- Bisnis properti secara mandiri

The background features a light gray color with vertical stripes. In the corners, there are decorative geometric patterns consisting of overlapping squares and lines, creating a star-like or floral appearance.

**Bagaimana output tersebut
bisa dicapai?**

PENETAPAN TARGET TERUKUR PROGRAM

- **Leader** : peserta menunjukkan kemampuan memimpin orang lain
- **Hafizh** : peserta menuntaskan menghafal 30 juz Alquran



KOMPETENSI YANG DISASAR

Leader :

- **Growth Mindset** : Meyakini dan menunjukkan perilaku bahwa kapasitas diri itu adalah hal yang mesti dikembangkan.
- **Communicative** : Mampu menyampaikan pesan secara jelas, sederhana dan terstruktur
- **Collaborative** : Senantiasa mengembangkan kerjasama dan memberikan peran terbaik
- **Confident** : Menunjukkan keyakinan diri yang baik saat berinteraksi dengan siapapun

Hafizh :

- **Tahsin** : Memiliki bacaan yang baik sesuai kaidah tahsin
- **Qiro'ah** : Menguasai minimal 1 qiro'ah untuk bekal menjadi imam sholat
- **Mutqin** : Menguasai minimal 10 Juz yang lancar
- **Ziyadah** : Mencapai setoran hafalan 30 juz



Daftar Prilaku Kepemimpinan

Perilaku	Deskripsi
Growth Mindset	1: senantiasa berpikir & bersikap positif terhadap setiap kejadian
	2. setiap keputusan yang diambil berorientasi jangka panjang
	3. selalu berorientasi pada jalan keluar terbaik
Confident	1: tahu & mampu menampilkan kelebihan diri
	2: berani bersikap & mengambil keputusan secara mandiri
	3: memiliki pengendalian diri yang baik
Collaborative	1: mampu membangun hubungan baik dalam interaksi yang dilakukan
	2: senantiasa berorientasi kerjasama & selalu berupaya memberikan yang terbaik
	3. terbuka terhadap ide & gagasan dari pihak lain
Communicative	1: mampu menjadi pendengar aktif
	2: mampu menyampaikan pesan yang simpel dan sistematis
	3: mampu memberikan respon positif & membawa kemajuan



STRATEGI PENCAPAIAN TARGET

- **Leader : Leadership Challenge**

Peserta secara kelompok akan menjalankan tantangan proyek berbasis kepemimpinan, setelah sebelumnya diberikan bekal pelatihan kepemimpinan dan secara regular dilakukan mentoring kepemimpinan. Disebut tantangan karena akan ada konsekwensi atas progress tantangan kepemimpinan ini.

- **Hafizh : Repetisi – Berjenjang**

Target capaian hafalan dan penguatan hafalan (mutqin) dilakukan repetisi secara pararel, harian, mingguan dan setiap 3 juz.

EKSEKUSI STRATEGI

Leader → Leadership Challenge

- Masa 40 pekan dibagi 4 fase leadership dengan tiap fase akan diberikan paket 'pelatihan – mentoring – challenge'
- Selain itu sebagai upaya menanamkan pembiasaan habits kepemimpinan, diaplikasikan dalam agenda harian yang terprogram pada kehidupan santri dengan evaluasi dan pendampingan mingguan oleh coach/mentor.
- Diperkaya dengan diskusi dan sharing kepemimpinan serta kunjungan tokoh



EKSEKUSI STRATEGI

Hafizh → Intensif-berulang

Santri melakukan setoran dengan 2 lapis yakni :

- Setoran $\frac{1}{2}$ harian (3 halaman), terus bersambung tanpa diulang.
- Muroja'ah $\frac{1}{2}$ harian (disetor setiap sore dan diakumulasi sepekan sekali).
- Murokaz (1 kali selama program) selama 2 minggu untuk penuntasan 30 juz atau tambahan penguatan





Khataman di rumah warga

Untuk meningkatkan hubungan dengan masyarakat, saat ada santri yang hafal juz tertentu maka setoran bacaanya dilakukan di rumah salah satu warga dekat Tahfizh Leadership. Ada yang kita tawarkan ada pula yang permintaan warga

LEADERSHIP MINDMAP FOR TAHFIZH

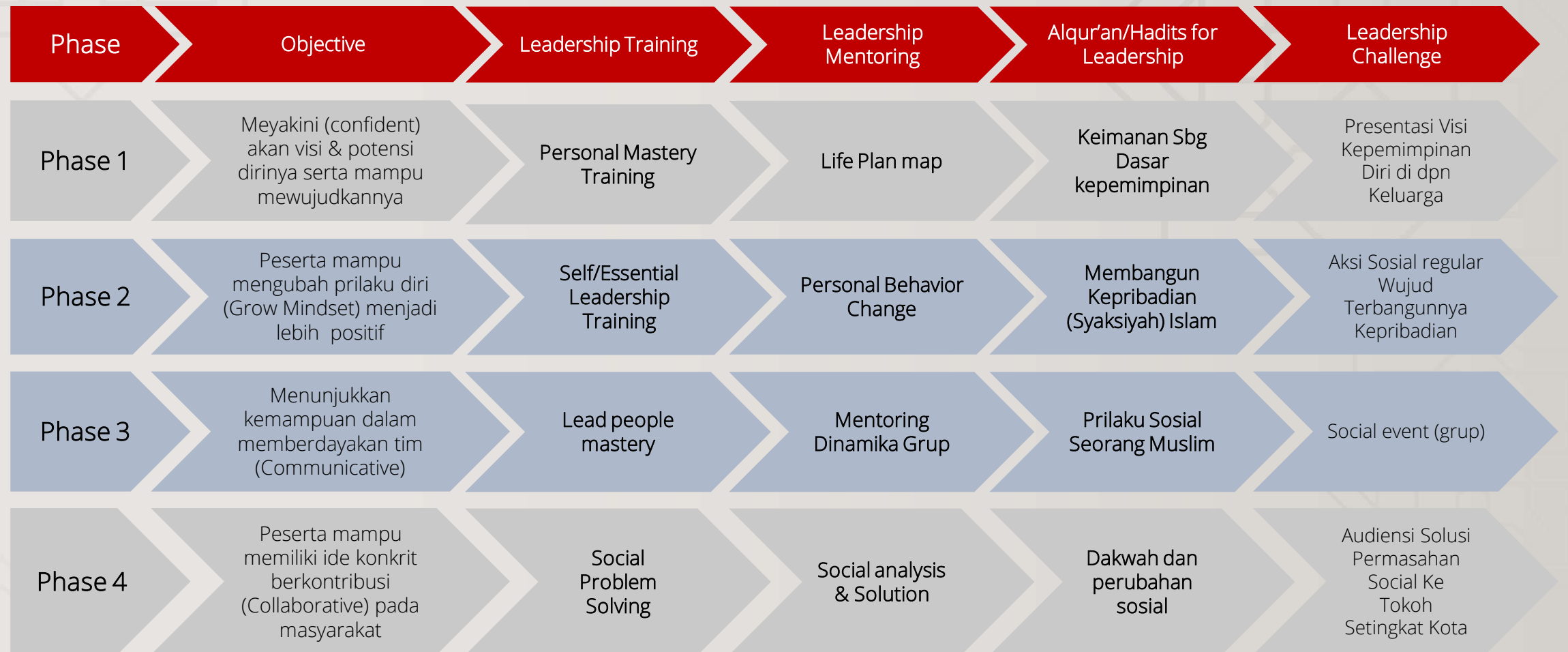

PHASE 1 MINDMAP

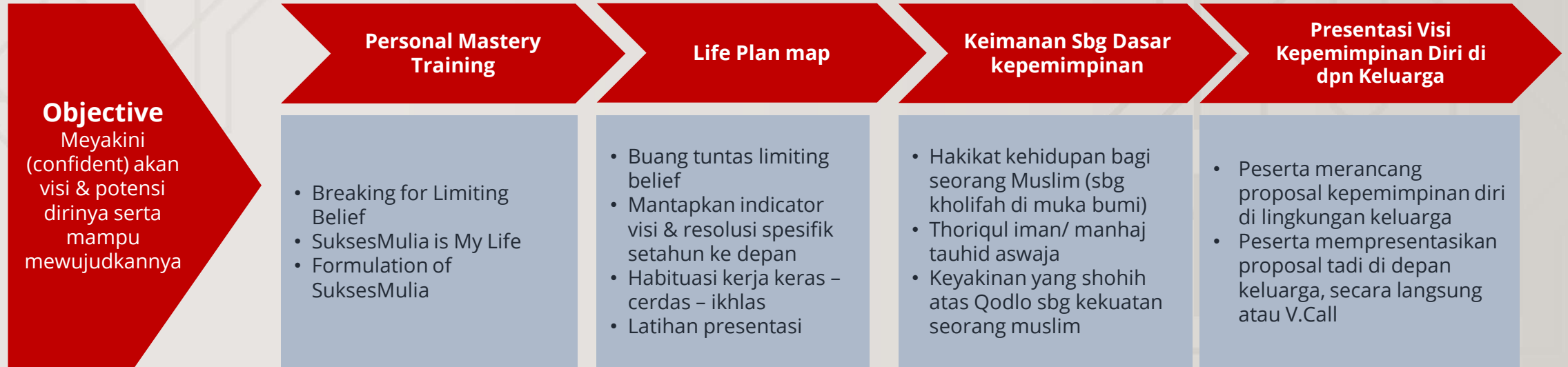

PHASE 2 MINDMAP

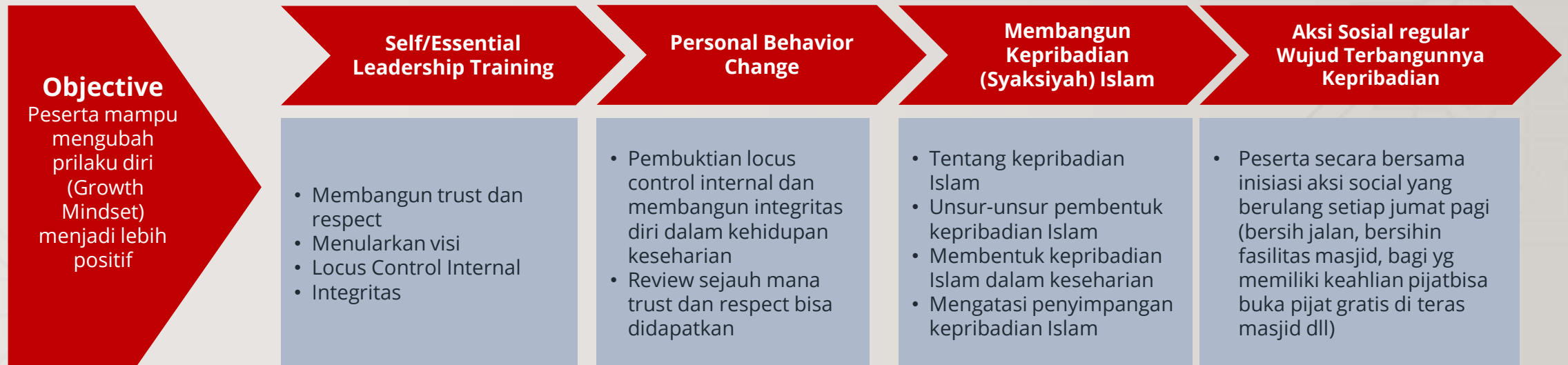

PHASE 3 MINDMAP



PHASE 4 MINDMAP



PROGRAM KEMITRAAN

TAHFIZH LEADERSHIP

Jangan biarkan rumah kosong Anda mengganggu berbulan-bulan, karena banyak kemudhorotan bagi rumah kosong

Bagaimana jika rumah kosong Anda bisa menjadi ladang pahala bagi Anda ?

Mau tau caranya?



TAHFIZH LEADERSHIP

yang mendidik santri selama 40 minggu menjadi hafizh quran sekaligus membangun jiwa kepemimpinannya

membuka kesempatan yang sangat menarik bagi Anda untuk memberdayakan rumah kosong Anda menjadi tempat pelaksanaan program Tahfizh Leadership.



Apa yang akan Anda dapatkan ?

Rumah kosong Anda akan terawat, produktif dan menjadi ladang pahala bagi Anda sekeluarga.

Apa yang perlu Anda sediakan?

Meminjamkan rumah kosong (minimal selama 2 tahun) dan fasilitas rumah tangga yang cukup nyaman untuk 14 orang (setidaknya 3 kamar)

Biaya operasional untuk seluruh kebutuhan sesuai dengan area atau daerah masing-masing dan dikelola oleh mitra, termasuk honor pengelola cabang (ustadz).

Manajemen Pengelolaan

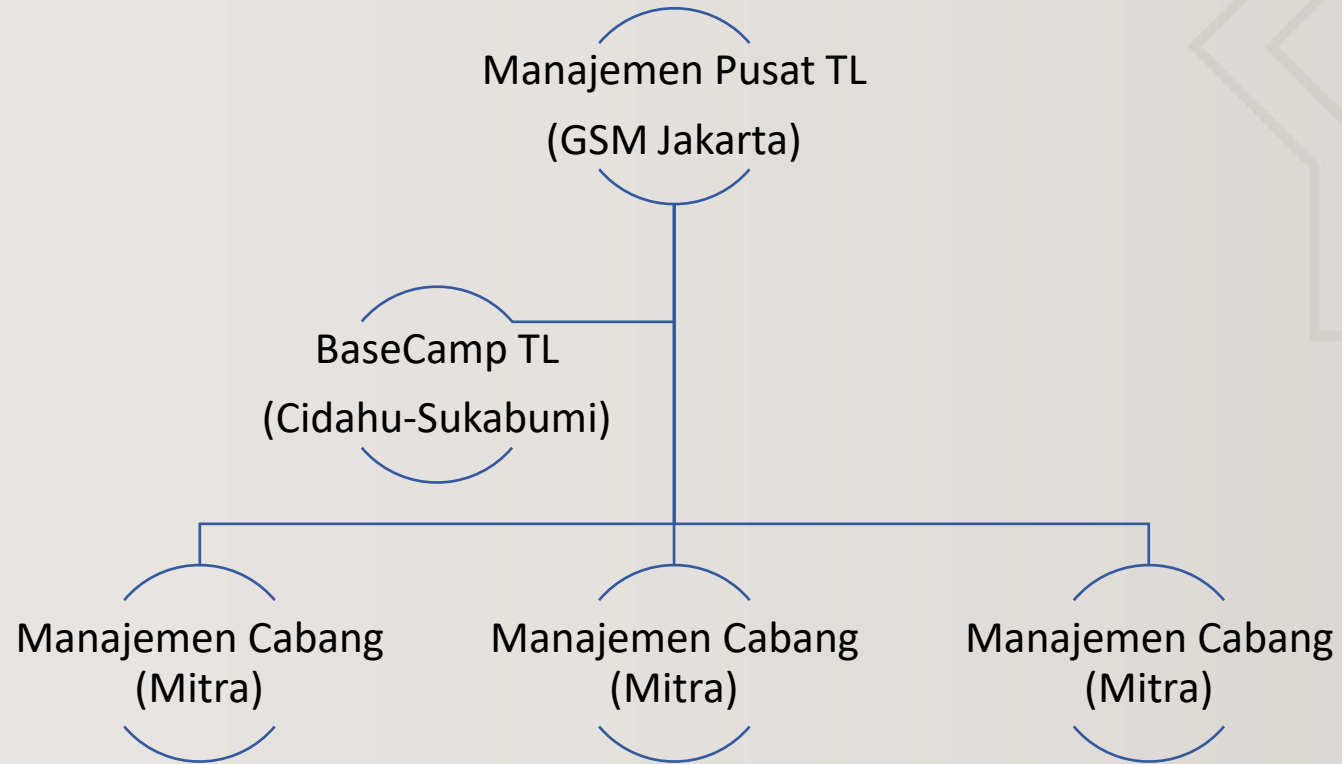

Manajemen Pengelolaan

Klausul Prinsip Standarisasi Program

- Standar program terpusat sesuai kebijakan manajemen pusat, baik kurikulum, publikasi, seragam resmi
- Diberikan peluang untuk memasukkan muatan lokal setelah didiskusikan dan disetujui manajemen pusat
- Pemusatan program dilaksanakan di Basecamp TL di Cidahu-Sukabumi

Manajemen Pengelolaan

Klausul Prinsip Manajemen Pengelolaan

- Mitra daerah menjalankan program dengan koordinasi dan arahan manajemen pusat
- Manajemen cabang terdiri dari wakil pengurus mitra (Yayasan) dan Branch Manager yang memimpin operasional cabang.
- Operasional cabang dijalankan oleh Branch Manager dan Mentor Tahfizh yang dalam praktiknya bisa dijalankan oleh 2 orang, tergantung beban operasional cabang dan kapasitas pengelola cabang
- Tanggung jawab operasional cabang (termasuk untuk BM dan Mentor) ada pada mitra cabang.
- Di setiap cabang mesti dipasang papan nama ataupun spanduk dengan posisi logo TL dan mitra cabang yang setara.

Kunjungan Tokoh



Prof. Nazaruddin Ummar



DPRD Kab. Cimahi



**DPRD Kab. Kutai Kartanegara,
Kalimantan Timur**



**Bupati Tanahbumbu,
Kalimantan Selatan**



**Teuku Wisnu
Artis dan Pengusaha**



CEO Rumah Zakat



Informasi lebih lanjut

Purwanto : 0812 2598 7454

www.tahfizleadership.com